



Maison semi-mitoyenne basse énergie
Héron (B)

Superficie habitable	+/- 150 m²
Prix de vente	199.000€
www.be-at-home.be	

Données techniques:

Prix de vente	199.000 €	Type de chauffage	Chauffage sol gaz
Superficie totale	150 m ²	Superficie terrain	900 m ²
Nombre de chambres	3		



Maison semi-mitoyenne basse énergie à l'architecture contemporaine

Jolie maison moderne et semi-mitoyenne neuve de 150m² établie sur une parcelle de +/- 900m².

Au rez-de-chaussée : un hall d'entrée, un bel espace salon, une salle-à-manger donnant sur la cuisine ouverte, une buanderie, un vestiaire, wc.

A l'étage, 3 belles chambres, un dressing et une salle-de-bains.

La maison est équipée de châssis DV à haute performance en PVC, d'un chauffage central sol au gaz, d'un système double flux et d'une isolation : K 25.

Maison lumineuse avec une magnifique vue sur la campagne, proche des grands axes et commerces à 10 min.

Maison livrée terminée avec l'installation des sanitaires mais hors sanitaires SDB et cuisine pour votre libre choix. Prévoir frais de raccordement et abords pour un total de 15.000€.

Vente sous le régime de la TVA.

Adresse

Rue Bolette
4217 Héron

Photos:

MAISON A

Rez-de-chaussée

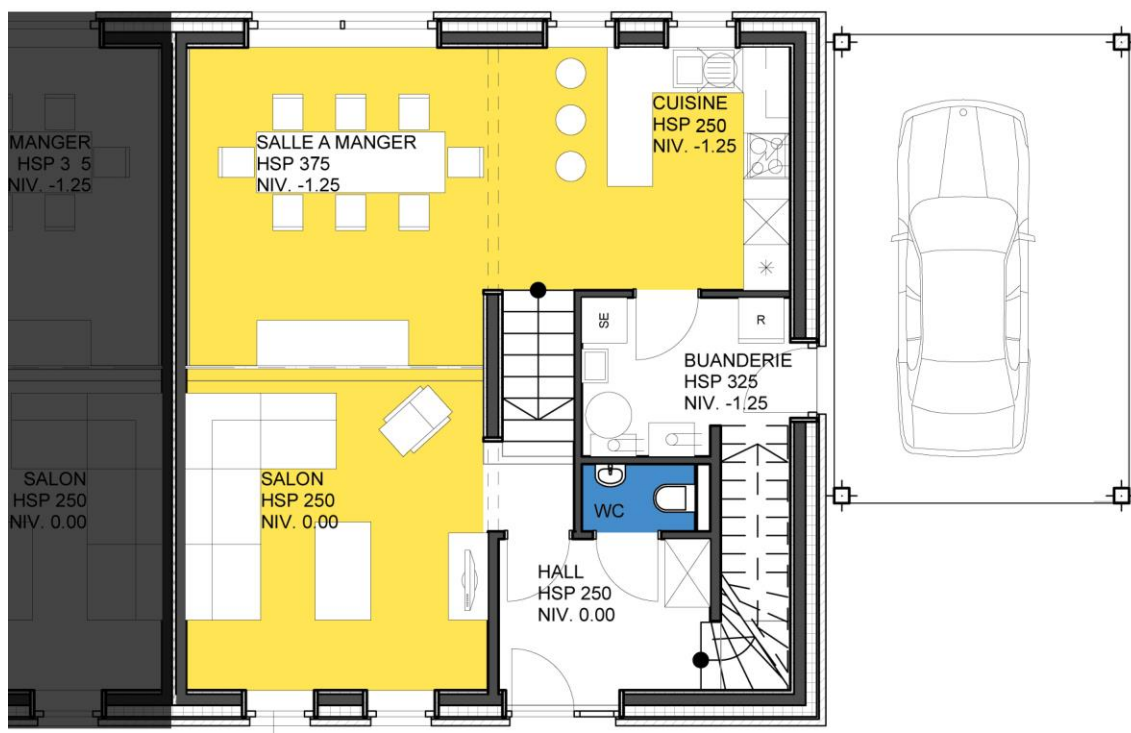

 WWW.SEBASTIENLOTHER.BE





MAISON A

R+1

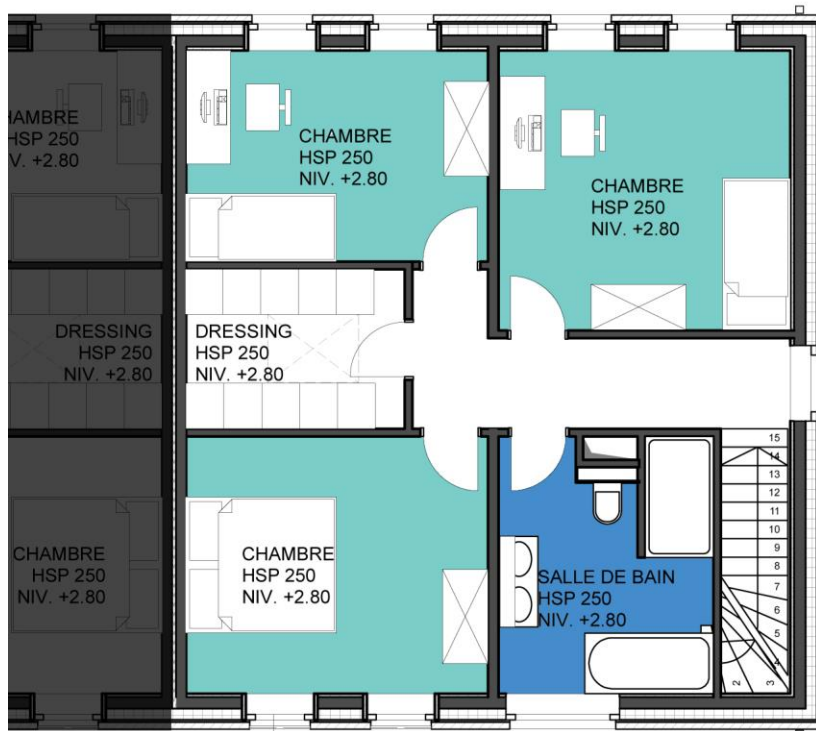

WWW.SEBASTIENLOTHER.BE